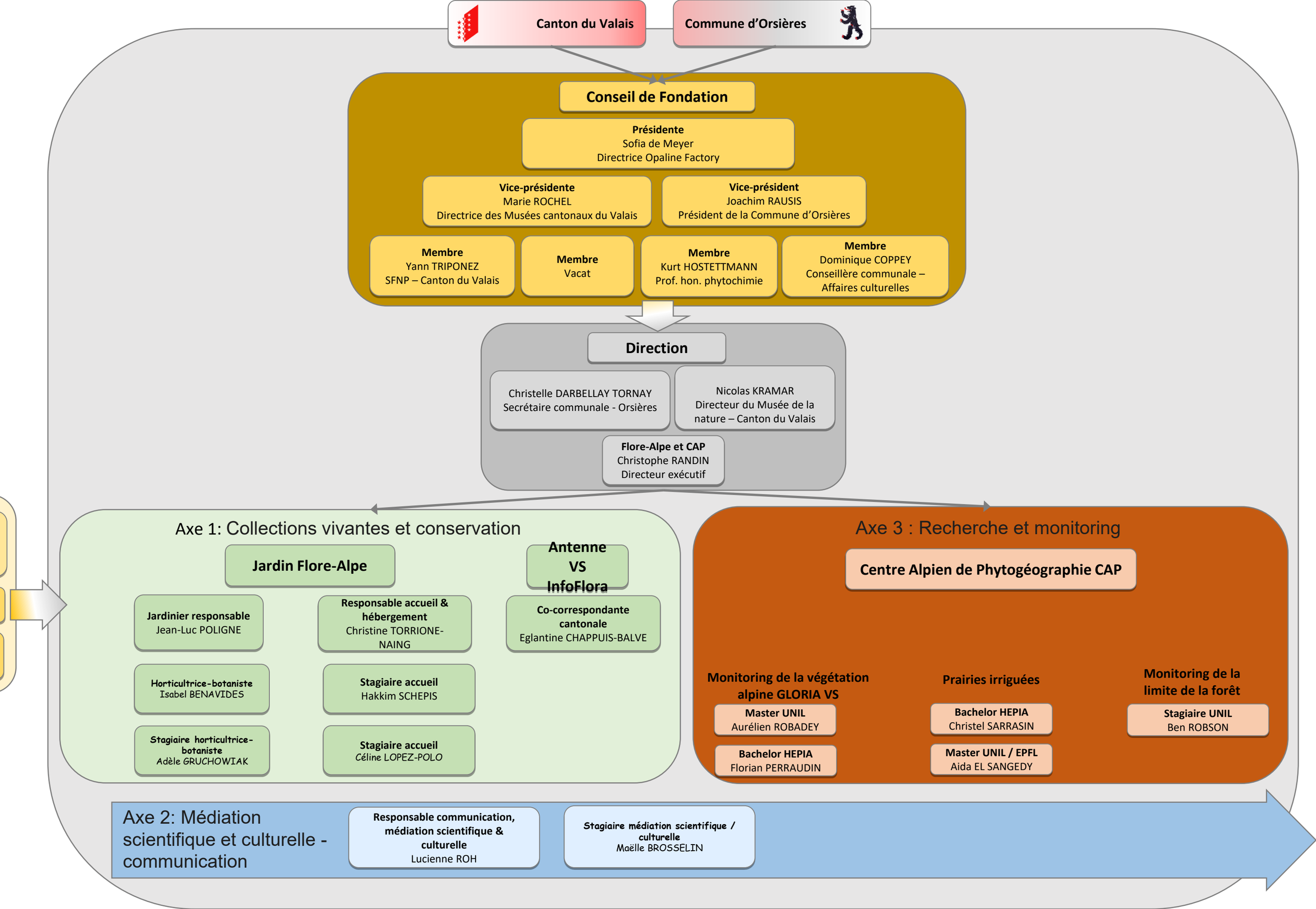
Canton du Valais
Commune d'Orsières
Conseil de Fondation
Présidente
Sofia de Meyer
Directrice Opaline Factory
Vice-présidente
Marie ROCHEL
Directrice des Musées cantonaux du Valais
Vice-président
Joachim RAUSIS
Président de la Commune d'Orsières
Membre
Yann TRIPONEZ
SFNP – Canton du Valais
Membre
Vacat
Membre
Kurt HOSTETTMANN
Prof. hon. phytochimie
Membre
Dominique COPPEY
Conseillère communale – Affaires culturelles
Direction
Christelle DARBELLAY TORNAY
Secrétaire communale - Orsières
Nicolas KRAMAR
Directeur du Musée de la nature – Canton du Valais
Flore-Alpe et CAP
Christophe RANDIN
Directeur exécutif
Axe 1: Collections vivantes et conservation
Jardin Flore-Alpe
Antenne VS InfoFlora
Jardinier responsable
Jean-Luc POLIGNE
Responsable accueil & hébergement
Christine TORRIONE-NAING
Co-correspondante cantonale
Eglantine CHAPPUIS-BALVE
Horticultrice-botaniste
Isabel BENAVIDES
Stagiaire accueil
Hakkim SCHEPIS
Stagiaire horticultrice-botaniste
Adèle GRUCHOWIAK
Stagiaire accueil
Céline LOPEZ-POLO
Axe 3 : Recherche et monitoring
Centre Alpien de Phytogéographie CAP
Monitoring de la végétation alpine GLORIA VS
Master UNIL
Aurélien ROBADEY
Bachelor HEPIA
Florian PERRAUDIN
Prairies irriguées
Bachelor HEPIA
Christel SARRASIN
Master UNIL / EPFL
Aida EL SANGEDY
Monitoring de la limite de la forêt
Stagiaire UNIL
Ben ROBSON
Axe 2: Médiation scientifique et culturelle - communication
Responsable communication, médiation scientifique & culturelle
Lucienne ROH
Stagiaire médiation scientifique / culturelle
Maëlle BROSSELIN